

Rocketbot Addon: Remote Desktop Helper

Cree un archivo .rdp para conectarse a un Escritorio remoto automáticamente

Un problema común, que suele presentarse al enviar a producción un bot en el servidor de tu cliente, es que el mismo por políticas de IT de la empresa no permite mantener la sesión al desconectarse. Aun cuando se utilice realice la desconexión vía TSCON (Documentación: [RPA en Servidores Virtuales – Rocketbot Docs](#)).

Como solución a este inconveniente y para que no sea necesario intervenir manualmente en la apertura del ambiente para que el/los bot/os programados puedan ejecutarse correctamente, se puede crear un nuevo usuario en el mismo ambiente (que no este sujeto a las políticas del ambiente productivo) que solo cumpla la función de ejecutar un archivo .rdp que se conecte al ambiente donde Rocketbot debe ejecutarse de manera programada. Al abrir una sesión mediante RDP se posibilita la ejecución de los bots con normalidad.

Para facilitar la creación de este archivo .rdp Rocketbot creo la herramienta RDP Helper.

Antes de utilizar la herramienta:

Inicie sesión en el escritorio remoto con un usuario con privilegios administrativos. Abra una línea de comando y escriba *control userpasswords2*

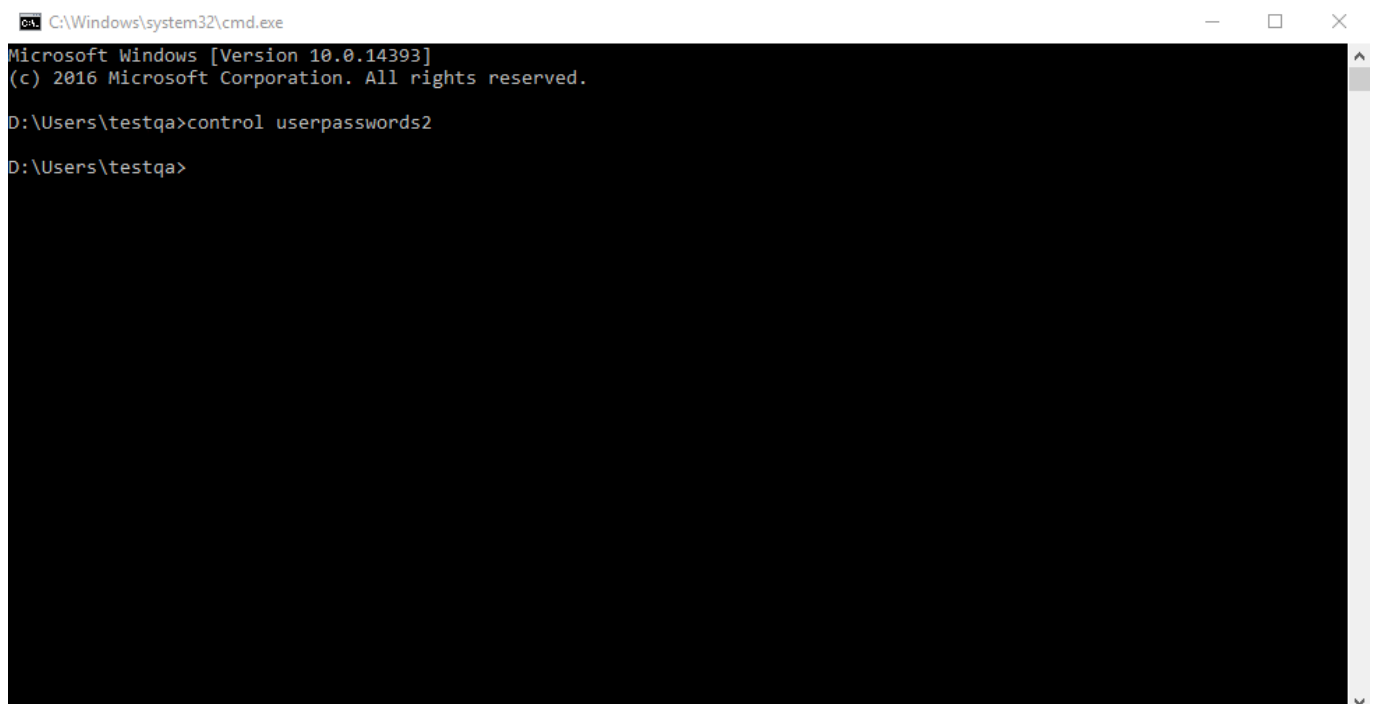

```
C:\Windows\system32\cmd.exe
Microsoft Windows [Version 10.0.14393]
(c) 2016 Microsoft Corporation. All rights reserved.
D:\Users\testqa>control userpasswords2
D:\Users\testqa>
```

Ventana de *Símbolo del sistema* con comando para abrir *Cuentas de usuario*

Abra la pestaña **Avanzado** y en **Administración avanzada de usuarios** haga clic en el botón **Avanzado**.

User Accounts



Users

Advanced



Use the list below to grant or deny users access to your computer, and to change passwords and other settings.

Users for this computer:

User Name	Domain	Group
Administrator	CLOUD	Remote Desktop Users
Administrator	WSAM...	Administrators
test001	CLOUD	Administrators; Remote Des...

Add...

Remove

Properties

Password for Administrator



To change the password for Administrator, click Reset Password.

Reset Password...

OK

Cancel

Apply

Ventana Cuentas de usuario

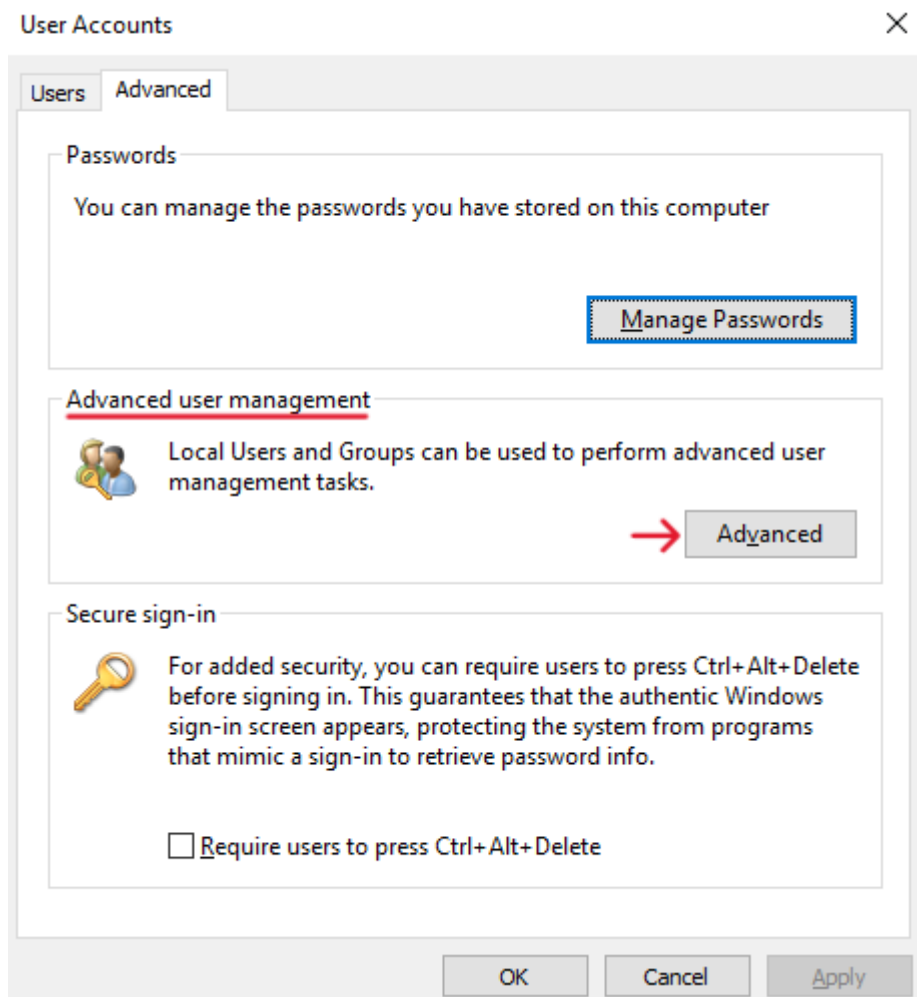

Ventana *Cuentas de usuario* – Pestaña *Avanzado*

Seleccione **Usuarios**, haga clic derecho en el panel central y seleccione **Nuevo usuario**.

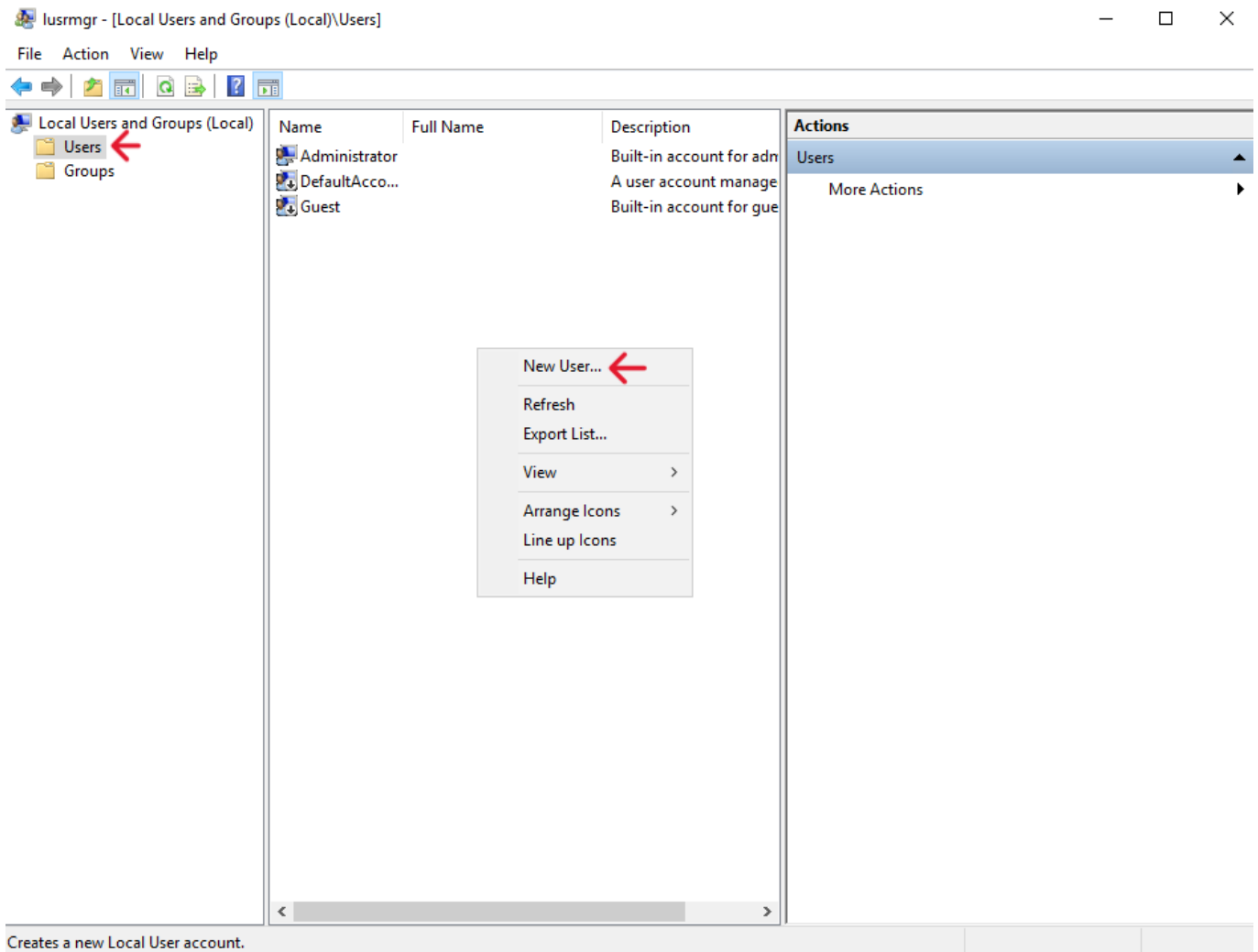

Creates a new Local User account.

Ventana *Usuarios y grupos locales*

Complete el formulario con el *nombre de usuario* y la *contraseña* y marque la opción **La contraseña nunca caduca**.

The 'New User' dialog box contains the following fields and options:

- User name:** user
- Full name:** (empty)
- Description:** RDP runner
- Password:** (masked with dots)
- Confirm password:** (masked with dots)
- User must change password at next logon
- User cannot change password
- Password never expires (indicated by a red arrow)
- Account is disabled

At the bottom, there are three buttons: 'Help', 'Create' (highlighted with a blue border and a red arrow pointing to it), and 'Close'.

Ventana *Nuevo Usuario*

Cierre esa ventana y regrese a Cuentas de usuario, abra la pestaña **Usuarios**, seleccione el usuario creado y haga clic en el botón **Propiedades**.

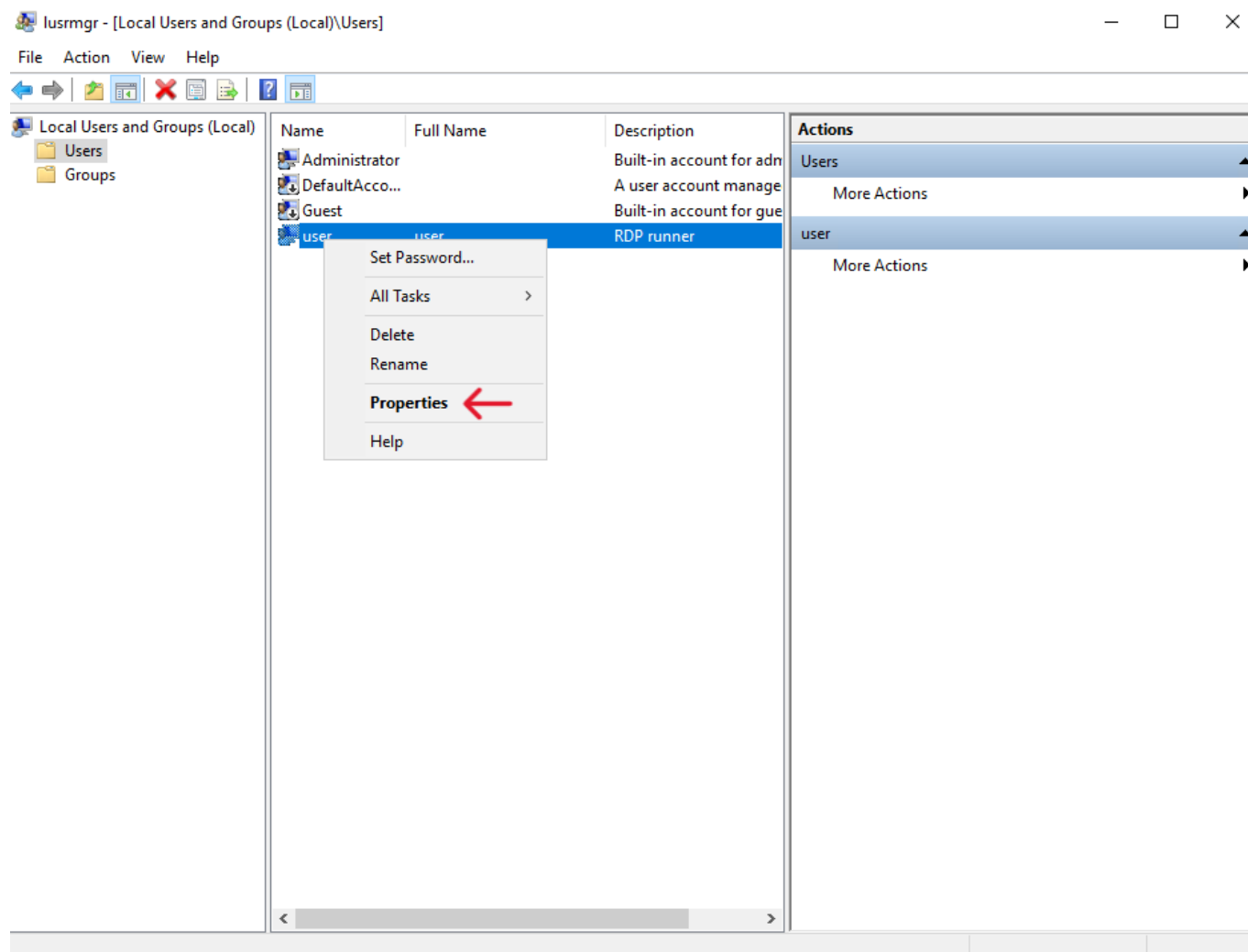

Ventana Usuarios y grupos locales – Menú desplegable de usuario

En la ventana Propiedades de usuario, abra la pestaña **Miembro de**, haga clic en **Agregar**, luego haga clic en **Avanzado**.

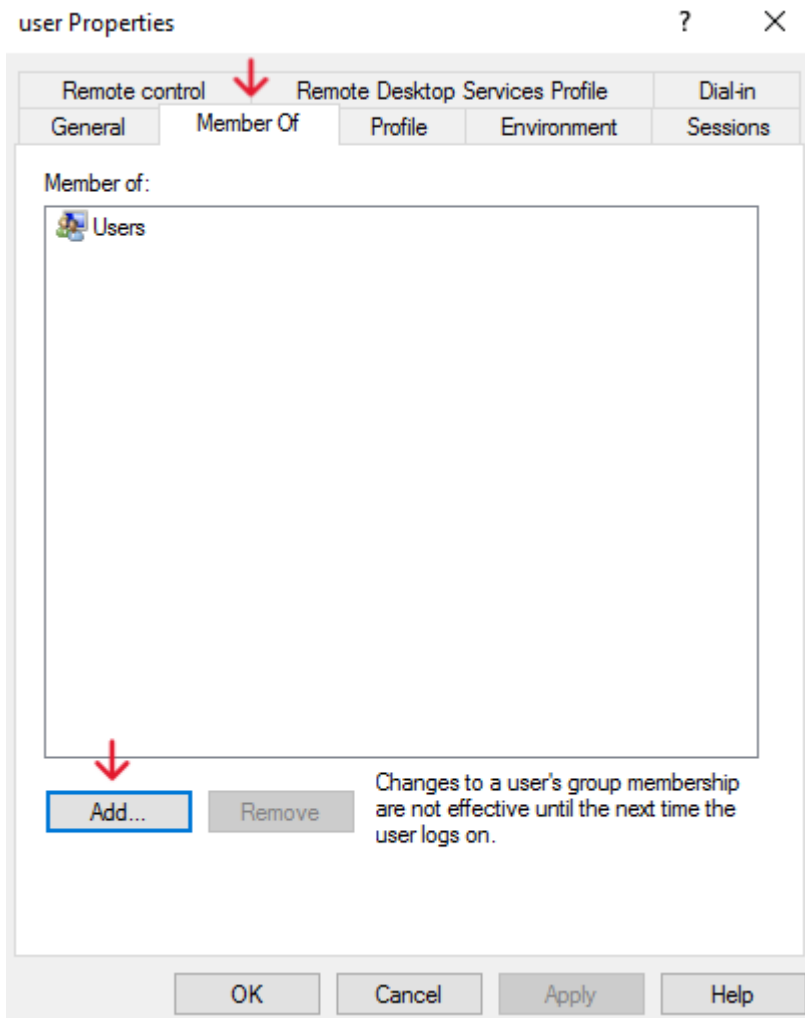

Ventana *Propiedades de <usuario>*

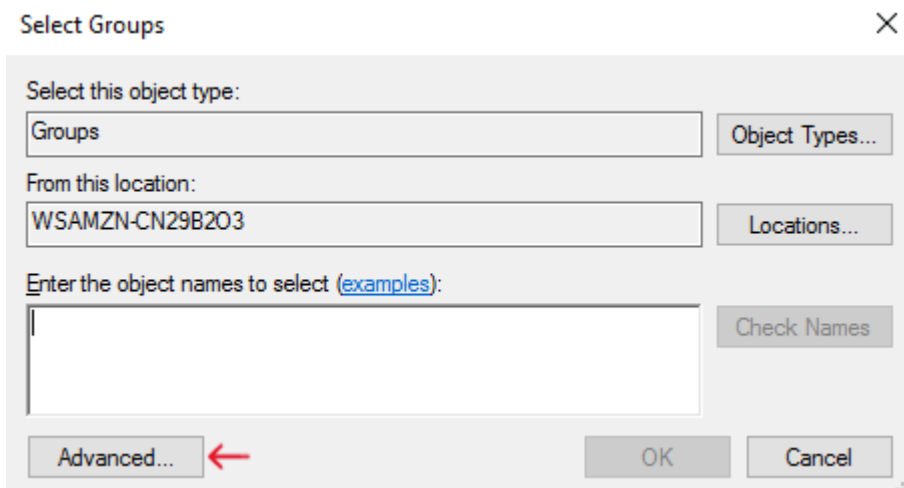

Ventana *Seleccionar Grupos*

Haga clic en **Buscar ahora** y seleccione **Usuario de escritorio remoto**.

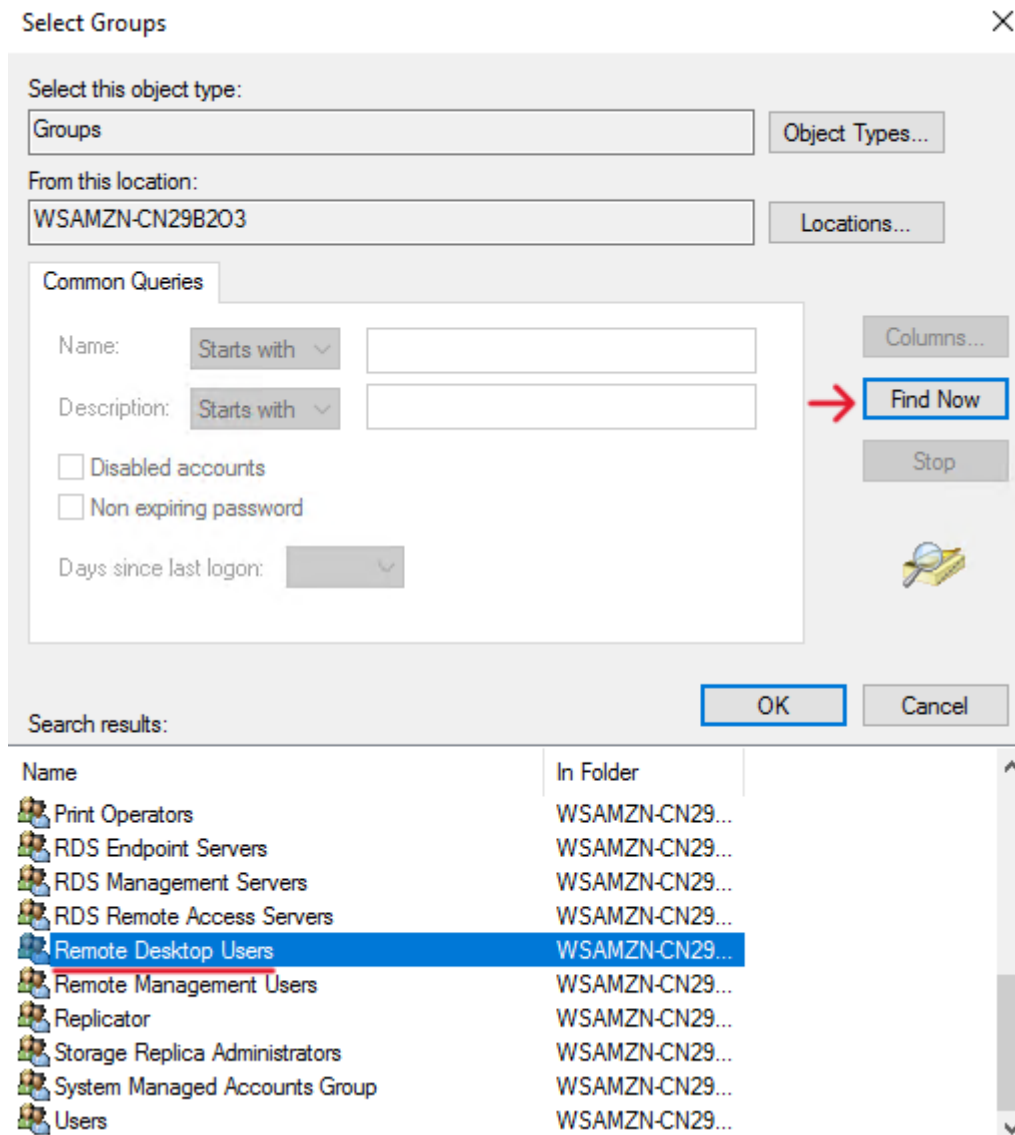

Ventana *Seleccionar Grupos (Avanzado)*

Finalmente aplique los cambios.

⚠ **Importante:**



Como configurar la herramienta:

1. Conéctese a la cuenta y abra Rocketbot Studio (No es necesaria una licencia productiva, con una de desarrollador es suficiente).
2. Abra el complemento Asistente de Escritorio remoto y complete el formulario con los datos necesarios para realizar una Conexión a Escritorio remoto sobre la cuenta que posee el Rocketbot productivo. Una vez completado con lo solicitado:
 - IP del ambiente
 - Usuario y Contraseña
 - Carpeta donde guardar el archivo a crear
 - Nombre del archivos **.rdp** que se creara
 - Modo (Opcional, por defecto será Pantalla Completa, pero puede

seleccionarse modo Ventana)

- Resolución con la cual abrir el escritorio remoto (800×600; 1024×768; 1920×1080; etc.).

Nota: Debe ser la resolución con la cual se desarrollo el bot.

3. Dar guardar para crear el archivo **.rdp**.
4. Cree una tarea automatizada para ejecutar el archivo generado así se abrirá el escritorio remoto para ejecutar los bots en el horario programado sin intervención humana.
5. Desconéctese de la cuenta creada para ejecutar el archivo **.rdp** usando TSCON.bat ([Documentación](#))

□ [REDACTED]:

[REDACTED]

[REDACTED] 1 [REDACTED]